



Bracciale con ciondoli



Figura 01



Figura 02



Figura 03



Figura 04



Figura 05



Figura 06



Figura 07



Figura 08

MATERIALE PER UN BRACCIALETTO CON OROLOGIO

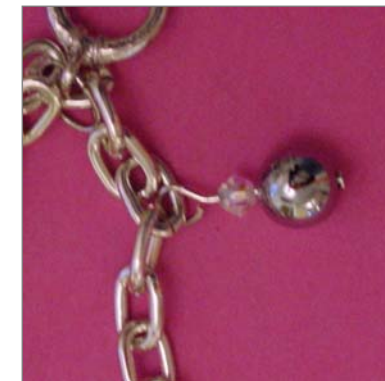
- 2 Braccialetti platino con chiusura, 18.8 cm
- 1 Orologio nero
- 2 Pietre di cristallo
- 4 Perle in metallo grigie, 8 mm
- 4 Perle Swarovski cristallo arcobaleno, 4 mm
- 1 Paio di scarpe a ciondolo, nere
- 1 Paio di sandali a ciondolo, neri
- 1 Paio di sandali a ciondolo, bianchi/ neri
- 1 Borsa a ciondolo, nera
- 4 Chiodini di platino, 30 mm
- 2 Anelli divisori platino, 9 mm rotondi
- 10 Anelli distanziatori di platino, 8 mm ovali
- Tronchese
- Pinza a punta rotonda



ISTRUZIONI

Figura 01

Dividere un bracciale a metà aprendo con la pinza a punta rotonda l'anello della catena al centro.

Figura 02

Fissare ambedue le estremità all'orologio con un anello divisorio.

Figura 03

Mettere il bracciale con l'orologio sul tavolo e allinearvi di fianco, in parallelo, il secondo bracciale.

Figura 04

Inserire una pietra di cristallo al primo e terzo anello dopo gli anelli divisori con l'aiuto di un anello distanziatore.

Figura 05

Fissare un'altra pietra di cristallo allo stesso modo sull'altro bracciale. I due braccialetti ora sono uniti dalle pietre di cristallo.

Figura 06

Inserire quattro perle grigie metalliche con una perla Swa-

rovski di cristallo arcobaleno su di un chiodino. Eventualmente Accorciare quest'ultimo e con la tronchese formare un anello.

Figura 07

Appendere i chiodini distribuendoli sui braccialetti (senza orologio).

Figura 08

Inserire ora i quattro ciondoli decorativi negli anelli distanziatori e appenderli a loro volta agli anelli dei braccialetti.